



Brussel : 126 bus 12 - Oorlogskruislaan - 1120 Brussel
 Bergen : Parc Initialis - 2 - Avenue Descartes - 7000 Bergen
 Luik : 61/63 - Ruc Grand-Vinave - 4101 Jemeppe

Tel : 02/245.46.95 Fax : 02/215.12.78
 Tel : 065/32.15.51 Fax : 065/32.15.77
 Tel : 04/234.17.00 Fax : 04/234.17.80

Bankrekening : 340-0298168-28 B.T.W. BE 406.671.312

- VERTROUWELIJK -

CONTROLEVERSLAG VAN EEN ELEKTRISCHE LAAGSPANNING INSTALLATIE

(Controle uitgevoerd volgens de interne procedure PRO-INS-E-01).

Verslag Nr. 06/2007-1-18/03 Verantwoordelijke voor de uitvoering van het werk
 Datum van onderzoek: 18.01.2007 Naam - Voornaam: Lampenhuis PRCE
 Eigenaar Naam - Voornaam: Beek BTW N°/I.K. NR: 439.239.529
 Adres: Pruces Mouv Jansstraat 43 Adres installatie: Pruces Mouv Jansstraat 43
9100 Sint-Miklaas 9100 St. Miklaas

SOORT CONTROLE :

- (A) Conformiteitsonderzoek van een huishoudelijke elektrische LS-installatie voor het onder spanning zetten op basis van de voorschriften van het AREI.
- (B) ~~Controlebezoek van een huishoudelijke elektrische LS-installatie voor verzwaaring van het aangesloten vermogen op het openbaar distributienet - KB van 01-07-1992.~~

INSTALLATIE :

(Wooneenheid) Sinds (Gemeenschappelijke delen) (Anderen :)
 Verdeler : Sinds Aansluiting volgens kablering van het bord : Spanning : 230V V.
 Voeding van het hoofdbord : X 10 mm² Beveiliging aansluiting : 10 A.
 Voedingscolonne : X 10 mm² Algemeen lastschakelaar : 10 A.
 Aantal borden : 1 Aantal eindkringen : 13 R_t = 33 Ω R_{TOT} = 5 MΩ.
 Soort aarding : lus - piketten

Differentieel	I _n in A	I _{cc} in kA	I _Δ in A	Beschermde kringen	I _n in A	I _{cc} in kA	I _Δ in A	Beschermde kringen	I _n en A	I _{cc} in kA	I _Δ en A	Beschermde kringen
	<u>10</u>	<u>3</u>	<u>0,3</u>	<u>Alle</u>	<u>10</u>	<u>3</u>	<u>0,3</u>	<u>I-H</u>				

BESCHRIJVING VAN DE INSTALLATIE :

Kringen	Beveiligingen	Doorsnede	Kringen	Beveiligingen	Doorsnede
<u>A, B, I</u>	<u>D, G, H, L, N, A</u>	<u>16</u>			
<u>C, E, J, L, O</u>	<u>2, A, U, B, N, A</u>	<u>25</u>			
<u>U</u>	<u>D, 3, A, U, B, N, A</u>	<u>6²</u>			

INBREUKEN : geen

NOTA'S : - De Algemene differentieel was reeds verzegeld werd verzegeld kon niet verzegeld worden.
 - De schema's werden ondertekend werden niet ondertekend.

BESLUIT :

De installatie is is niet conform met de wettelijke voorschriften.

Volgende onderzoek : 01.2008

- a - De installatie is conform, desondanks moet er een gevolg gegeven worden aan de vermelde opmerkingen.
- b - Gezien de elektrische LS installatie niet conform is moeten de nodige werken voor de eliminatie van de gevonden inbreuken of opmerkingen zonder uitsel uitgevoerd worden en moeten er de nodige maatregelen genomen worden, indien de installatie de dienst blijft verzekeren, dat er geen enkel gevaar bestaat voor personen en eigendommen.
- c - Het erkent organisme die de controle uitvoerde zal zich terug aanbieden voor: teneinde te controleren dat de vastgestelde inbreuken geëlimineerd werden.
- d - Indien deze tweede controle geweigerd wordt of in het geval van blijvende inbreuken, zal (overeenkomstig met het art. 276/2) een kopie van dit verslag naar de ambtenaar van Administratie Elektrische Energie voor het toezicht op huishoudelijke elektrische installaties verstuurd worden.

Inspecteur (Naam+Handtekening)
 In opdracht van CIB-v.z.w. [Handwritten Signature]

De aanvrager (Naam+Handtekening)
[Handwritten Signature]

Installatie: Verbouwing
Dhr. Beck
Pr. Marie Joséstraat 43
9100 St - Niklaas

SPANNING: 220V /50Hz Enkelfazig.

KAST

- A 16A Verlichting keuken - living
- B 16A Verlichting berging - boven
- C 20A Stopcontacten aanrecht (kant trap)
- D 20A Stopcontacten aanrecht (keukenblok)
- E 20A Stopcontacten living - berging
- F 20A Stopcontacten zolder - slaapkamer
- G 20A Stopcontacten zolder
- H 32A Voeding kookvuur
- I 20A Voeding badkamer
- J 20A Stopcontact vaatwas
- K 20A Stopcontact droogkast
- L 20A Stopcontact wasmachine
- M 20A Voeding C.V.

De verantwoordelijke voor de installatie:
Lampenhuis P.R.C.K.
Truweelstraat 22
9100 St - Niklaas



De afgevaardigde v/d keuringsinstallatie

Datum:

Naam:

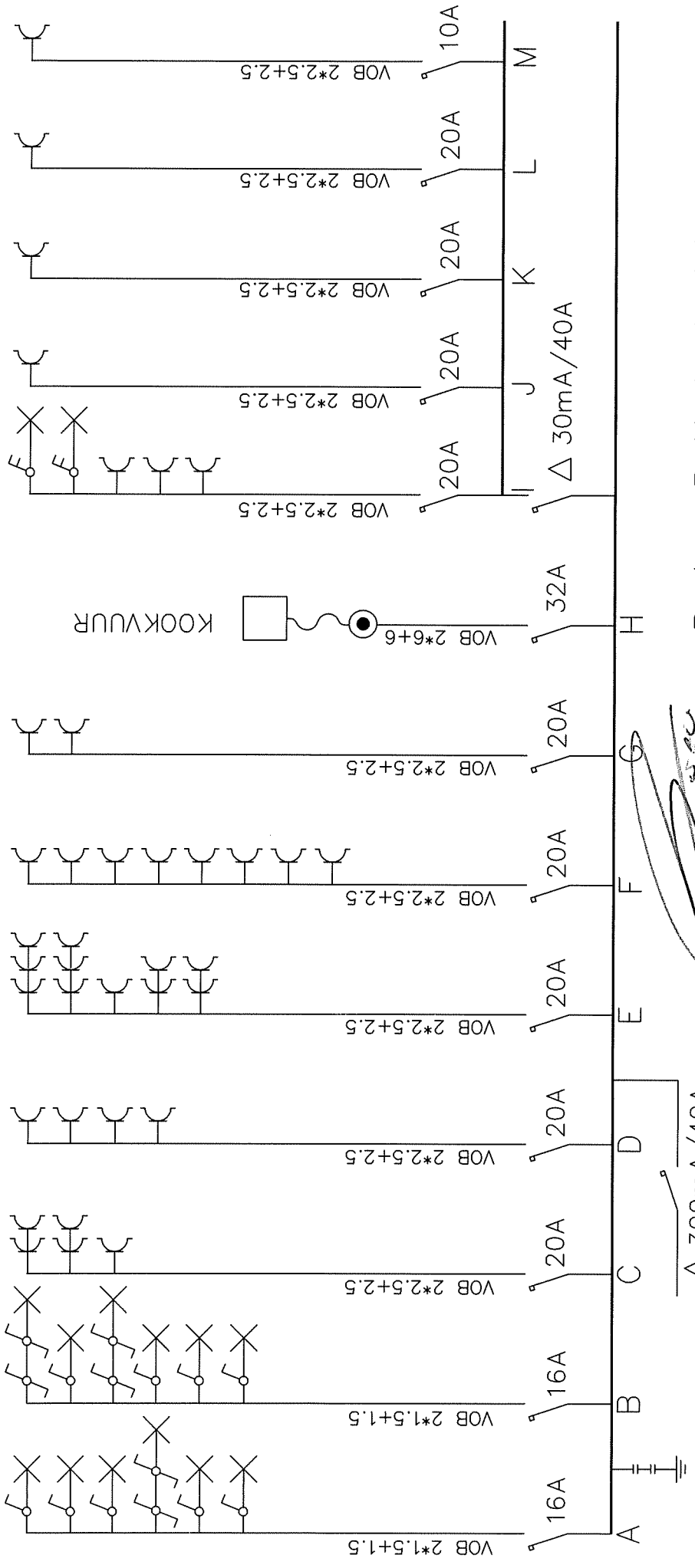

Beck - Pr. Marie Joséstraat 43

Handwritten signature and initials:
 CME
 25.10.10

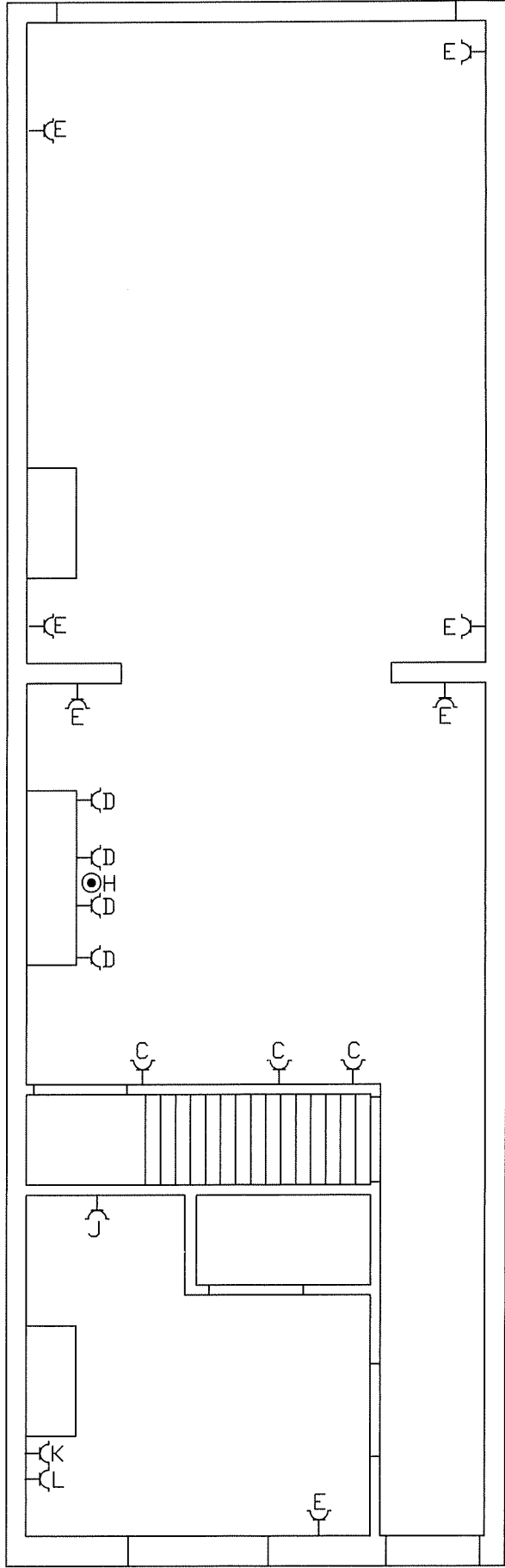

*Ma
Jan*

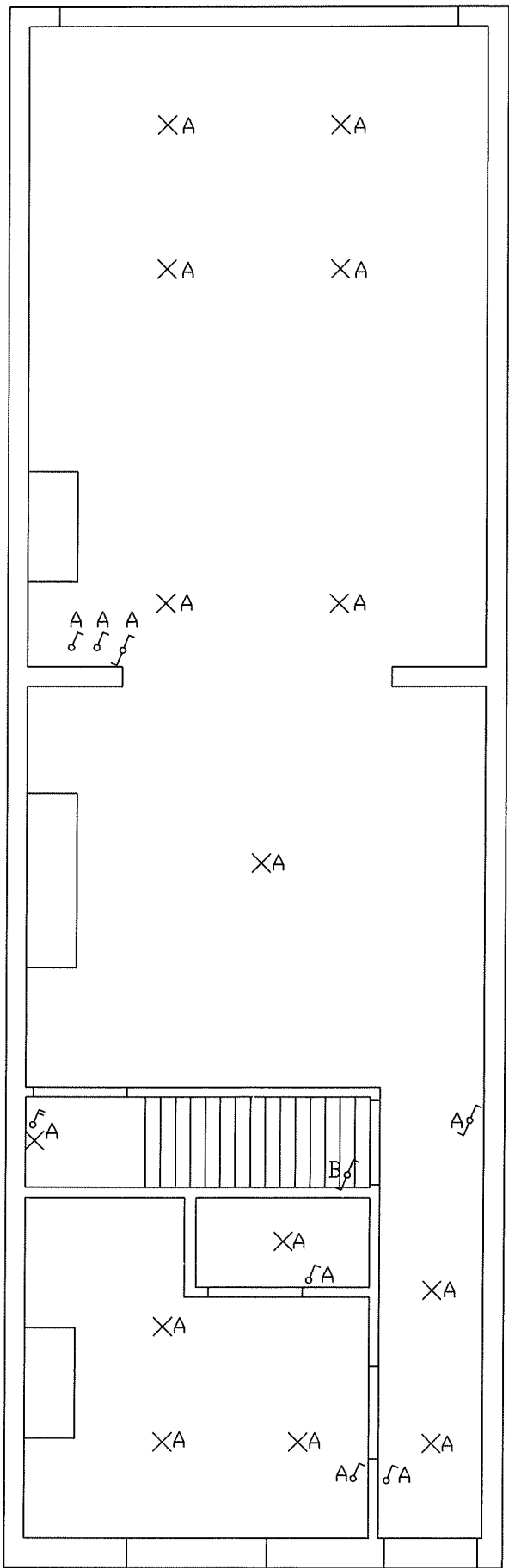

Handwritten signature:
 CNB - 200

1025317

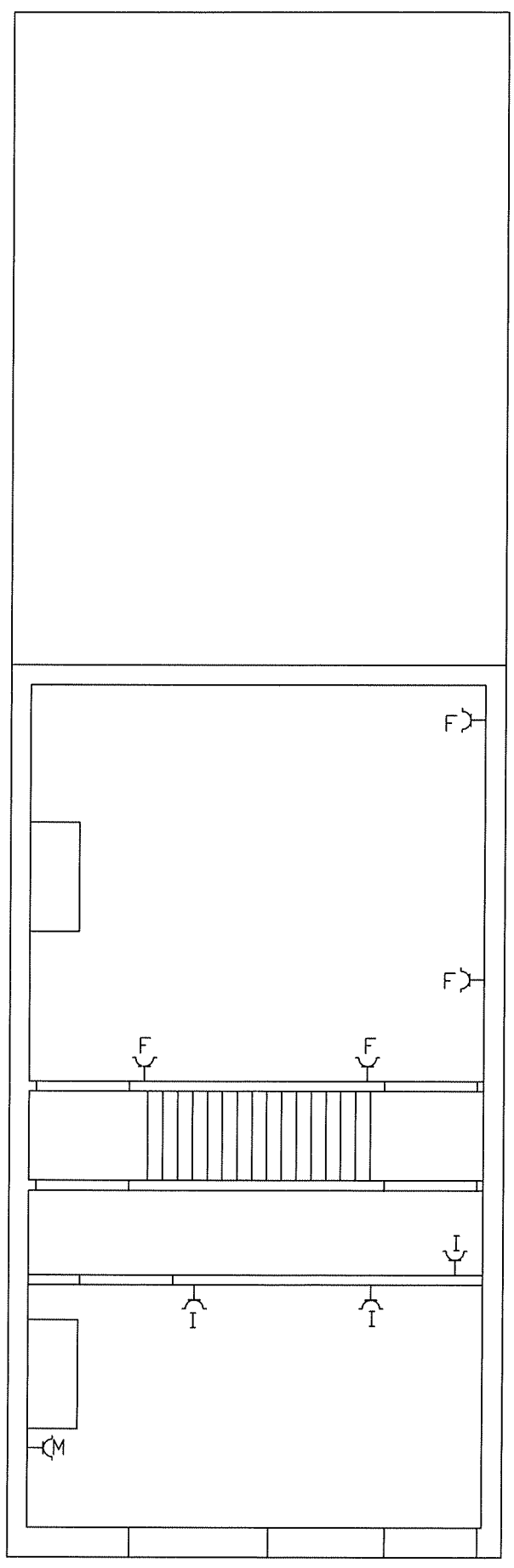

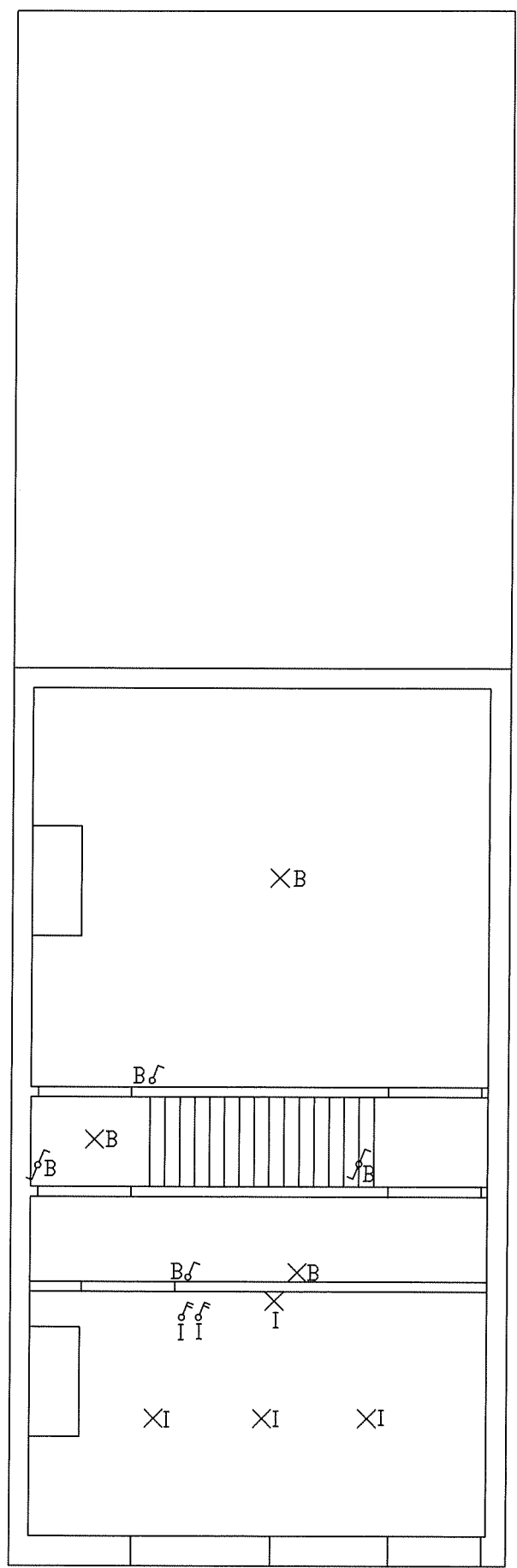

Handwritten signature
C. B. W. 20

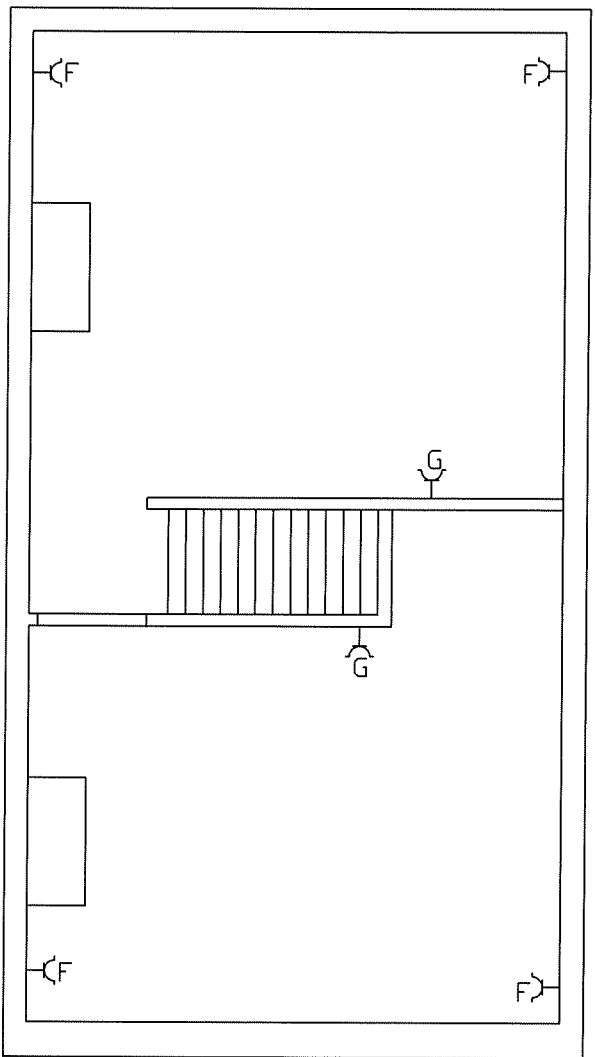

Handwritten signature and scribble
CVS in 2012

Handwritten signature and scribble

