

Keuringsverslag van een elektrische laagspanning- en zeer lage spanningsinstallatie

CONFORM

Datum keuring: 16/11/2023

Inspecteur: Dimitri Van Poelvoorde

Mentor:

Installateur: /

ID-label:

Klantreferentie:

B.T.W. nr.:-

Merk en type meettoestel: Metrel MI 3102
BT

Serienummer: 23120894

Datum verslag: 04/01/2024

Dit rapport vervangt rapport met rapportnummer 1341526

Plaats van het onderzoek

Straatnaam	Antwerpsesteenweg
Huisnummer	156
Busnummer	
Postcode	9100
Gemeente	Sint-Niklaas
Land	België

Eigenaar

Naam	Tina Stroobandt
Straatnaam	Antwerpsesteenweg
Huisnummer	156
Busnummer	
Postcode	9100
Gemeente	Sint-Niklaas
Land	België

Installateur

Naam	/
BTW nr.	/
Telefoonnummer	/
E-mail	/

Type : woning

Afbeelding schakel- en verdeelbord:

EAN : 541448820064767329

Teller Nr. : 1SAG3105091470



Aard onderzoek:

Is de installatie aangevat voor
01/06/2023?

Nee

Gelijkvormigheidscontrole van een nieuwe huishoudelijke installatie volgens (KB 08/09/2019) - AREI Boek 1 - 6.4. en 4.2.4.3.

Netbeheerder: FLUVIUS

Spanning: 3N400V

Meter / bord verbinding: 10 mm²

Max beveiliging: 32 A

Aantal borden: 1

Aantal kringen: 26

Aardelektrode: Aardingslus

Ri algemeen: 63,9 MΩ

RE: 6,65 Ω

OK

OK



DIFFERENTIEELSTROOMINRICHTING

IΔ (mA)	In (A)	In - andere (A)	I _{st}	Type	Beveiligde kringen	Test	x 2,5
300	40		22,5kA2s (3000A)	A	26	OK	OK
30	40		22,5kA2s (3000A)	A	8	OK	OK
30	40		22,5kA2s (3000A)	A	8	OK	OK
30	40		22,5kA2s (3000A)	A	8	OK	OK

BESCHRIJVING INSTALLATIE

Aantal kringen	Curve	Bescherming IN (A)	(andere)	P	Sectie (mm ²)
Kast 1	-	-		-	-
7	C	16		2	1,5
18	C	20		2	2,5
1	C	32		2	6

Visueel nazicht (algemeen)	OK	Directe aanraking	OK	Indirecte aanraking	OK
Aansluitingen	OK	schema in bijlage door Aceg vzw	NA		
Equipotentiale verbindingen	OK	Doorsnede geleiders	OK		
Continuïteit	OK	Verlichting / toestellen	OK		

OPMERKINGEN - INBREUKEN - NOTA'S

nota/note 19 Alle differentieelstroombeschermingsinrichtingen werden getest en in orde bevonden.
 nota/note 2 Geen inbreuken vastgesteld.

BESLUIT

- De elektrische installatie voldoet aan de voorschriften van het KB 08/09/2019 - AREI Boek 1. Het volgende controlebezoek is te voorzien voor 16/11/2048
- De nodige maatregelen werden genomen, zodat de ingangsklemmen van de automatische differentieelstroominrichting, geplaatst aan het begin van de installatie, toegankelijk zijn gemaakt door verzegeling.
- Het (de) eendraadsschema(s) en het (de) situatieplan(nen) werd(en) door het erkend organisme voor gezien getekend.

Deze pdf-versie van het keuringsverslag is de originele versie en mag worden verspreid..

Aantal bijlage(n):

VRIJGAVE VAN HET KEURINGSVERSLAG

De inspecteur Dimitri Van Poelvoorde

Dimitri Van Poelvoorde
 ACEG VZW - #391

Plichten van de eigenaar, beheerder, huurder voor de installatie onderworpen aan het AREI Boek 1 afdeling 9.1.2.

Het verslag dient te worden bewaard in het dossier van de elektrische installatie.

Elke wijziging dient te worden vermeld in het elektrisch dossier.

Elk ongeval overkomen van personen en te wijten, rechtsreeks of onrechtstreeks, aan de aanwezigheid van de elektrische installatie dient onmiddellijk meegedeeld te worden aan de algemene Directie Energie van de Federale Overheidsdienst Economie.

Kwaliteit

De reproductie van dit document is enkel toegelaten in zijn integrale vorm en enkel met het schriftelijk akkoord van het controleorganisme en de aanvrager.

De keuring beperkt zich tot de zichtbare en normaal toegankelijke delen van de installatie.

Voor vragen of algemene voorwaarden verwijzen wij graag naar www.aceg.be

BE53 0689 0209 2953 | BTW BE0839.866.481

Stappenplan voor een installatie die conform is:

Stap 1	Stap 2	Stap 3	Stap 4
Lees dit proces-verbaal zorgvuldig en besteed aandacht aan de eventuele nota's	Als u grote wijzigingen of uitbreidingen aan de installatie aanbrengt, moet u deze laten controleren.	De volgende periodieke keuring is voorzien voor 16/11/2048	ACEG staat tot uw dienst voor alle noodzakelijke keuringen.



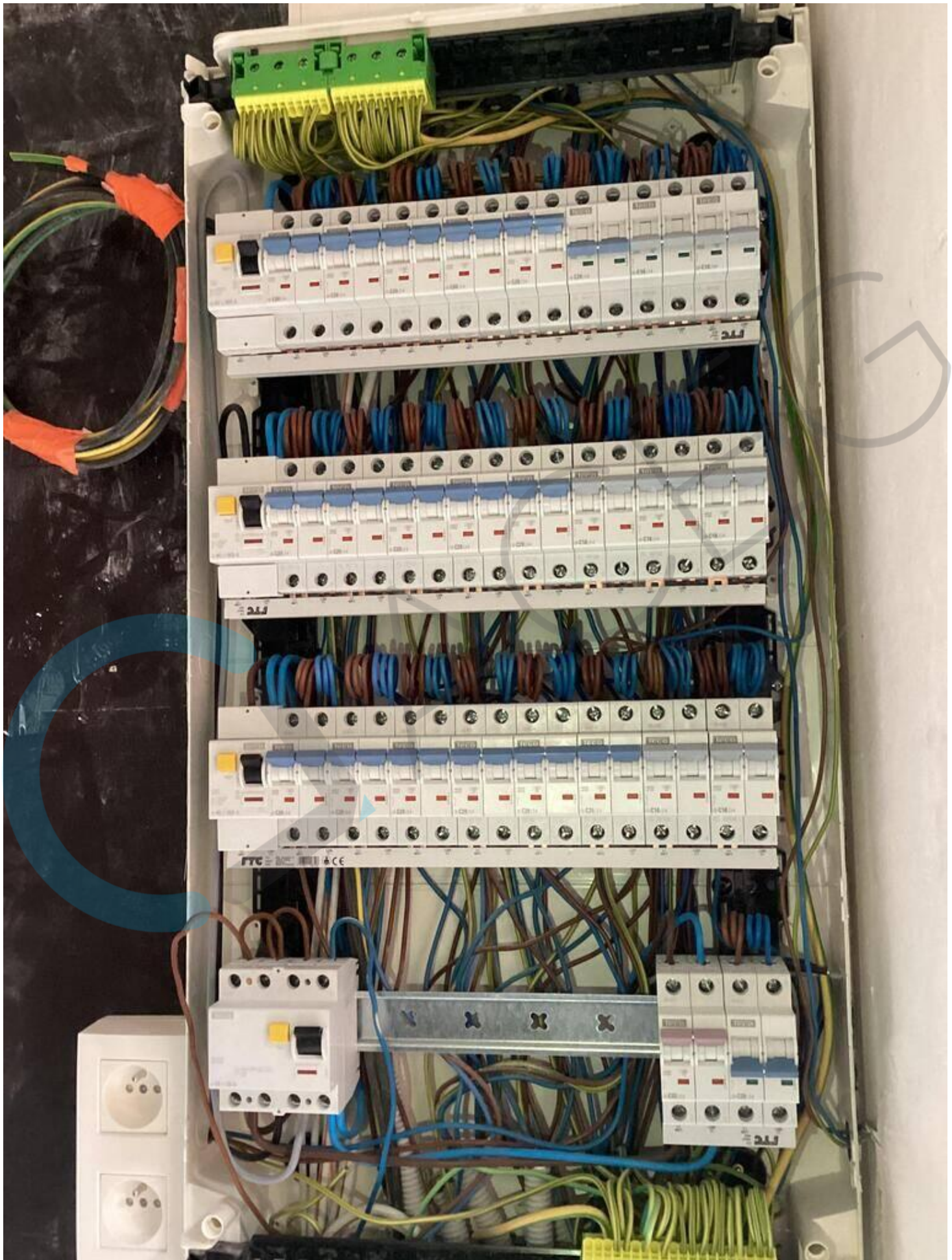

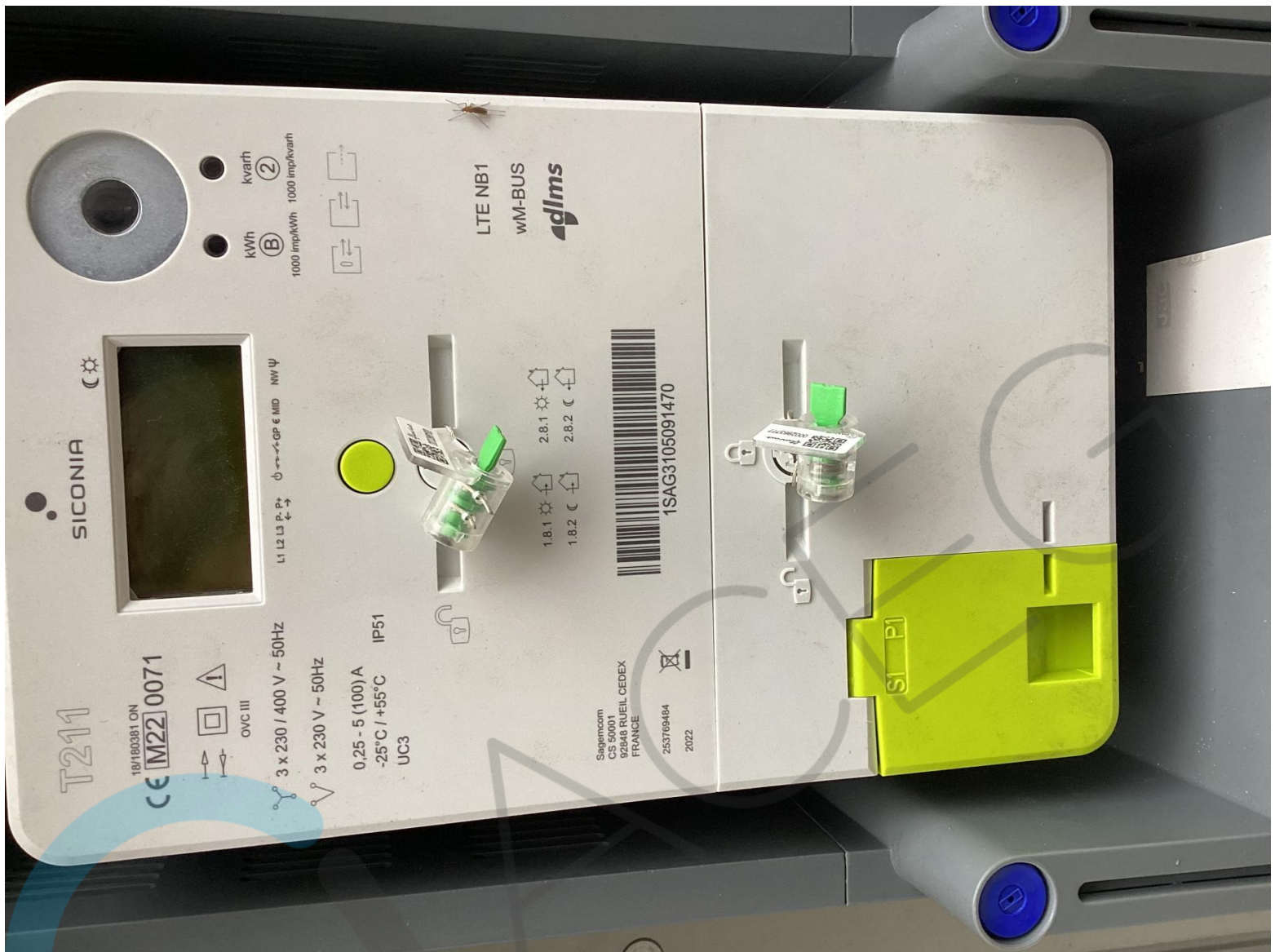



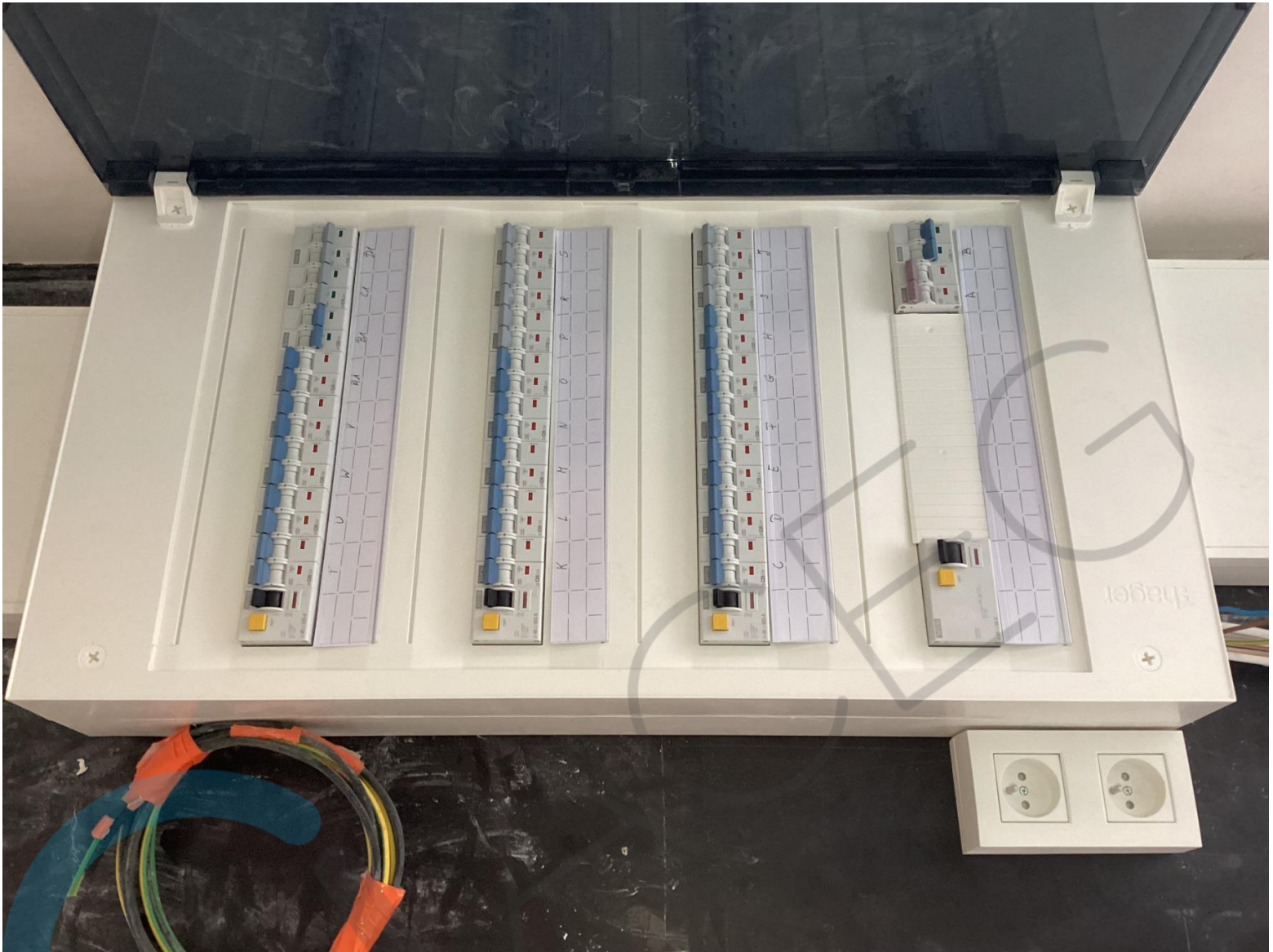







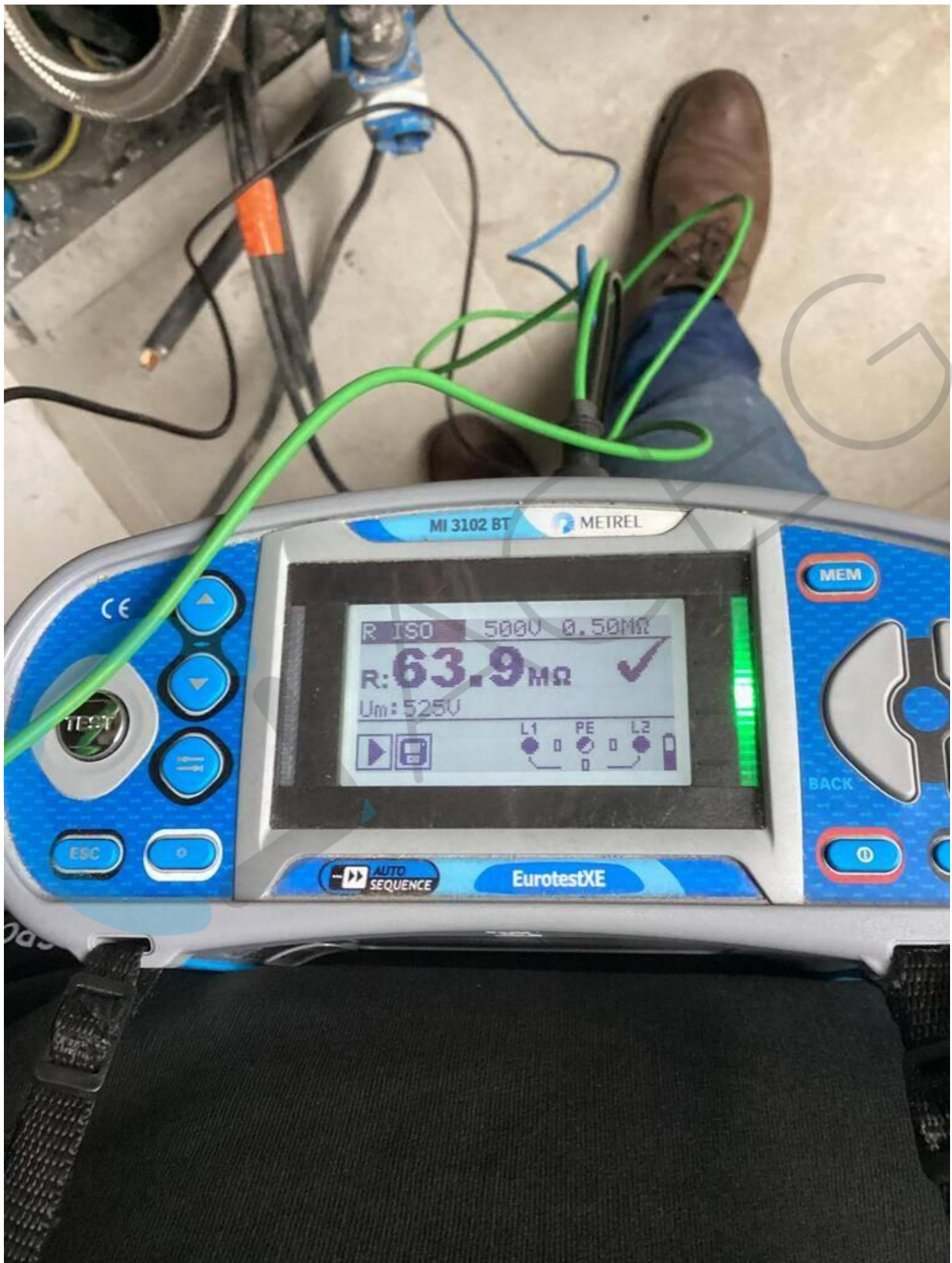

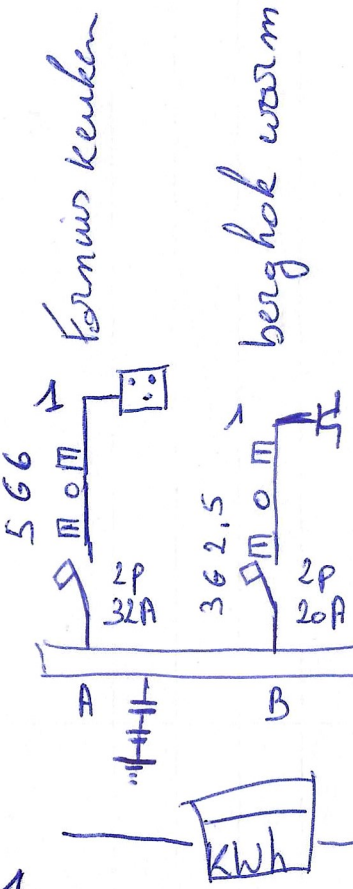

formis keuken
berghok was mte pomp

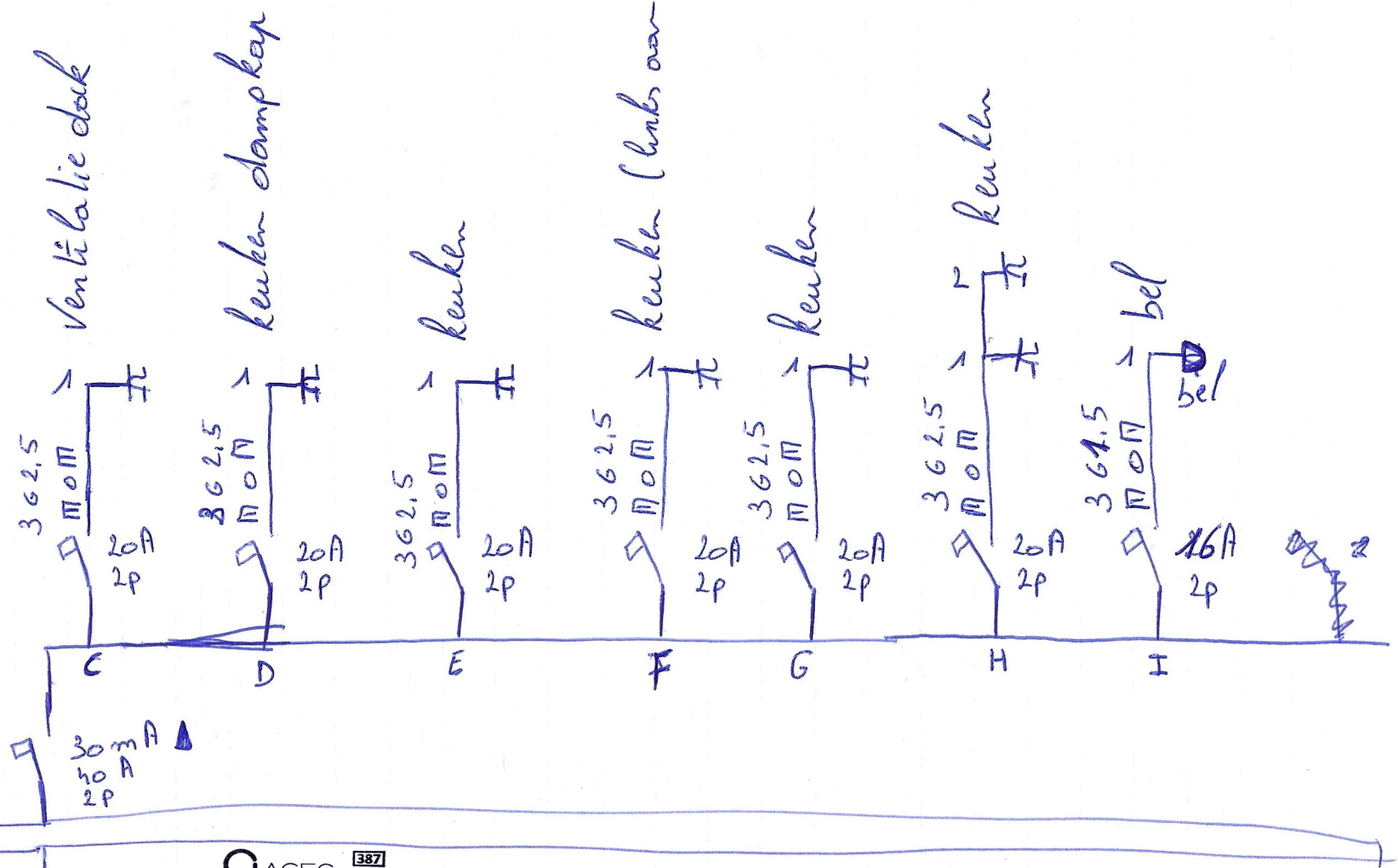

GACEG 387
Dimitri Van Poelvoorde
[Signature]

04/01/2024

Demos 2005 nu
Oudekerweg-heide SD
BZO was mte ster

[Signature]

living, hal, keuken, inkom hal

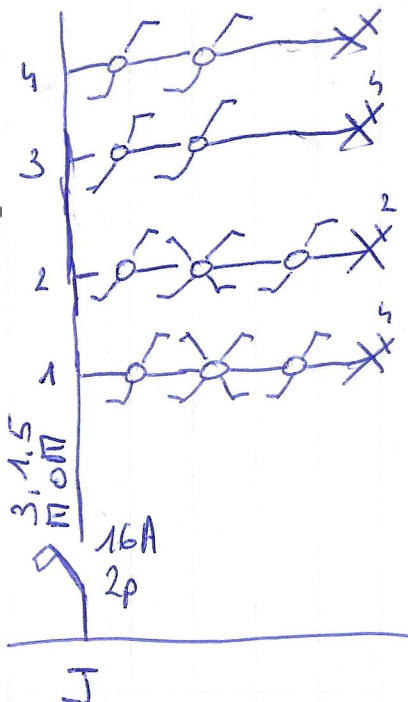

Slaapkamer 3, berging,
1^e verdieping hal, 1^e verdieping

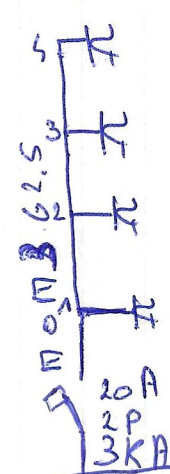

Slaapkamer 2

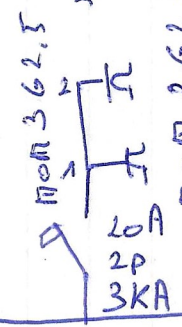

Slaapkamer 3

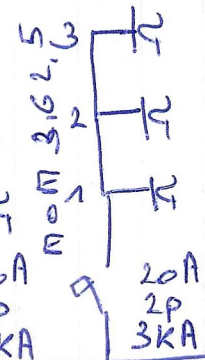

living, TV + inkom hal

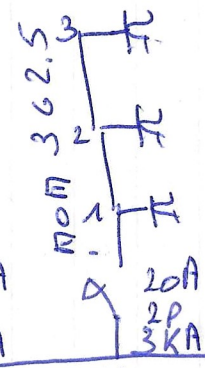

living

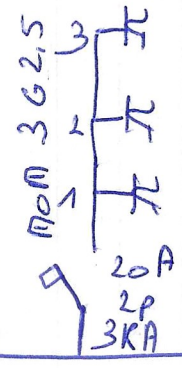

ventilatie

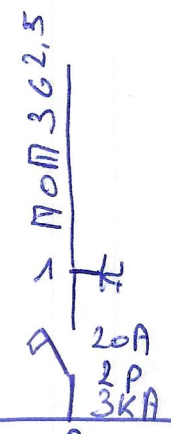

Slaapkamer 1+2+3, berging,
1^e verdieping

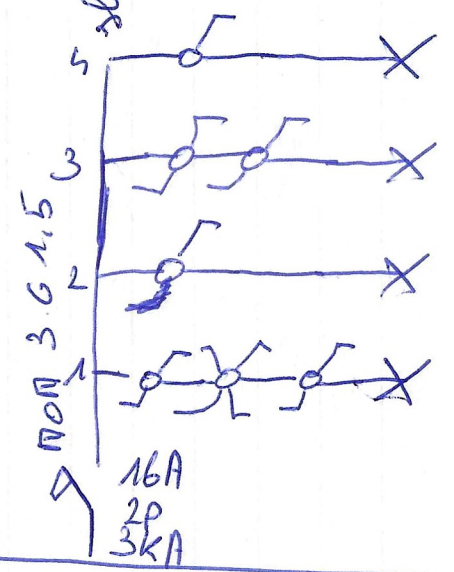

30mA
40A
2P

ACEG 387
Dimitri Van Poelvoorde

DVP

04/01/2024

Dennis Soss BV
Oudekerweg - Leidsch
9250 Wassenaar

[Handwritten scribble]

we, berging, Trap 1e verdiep

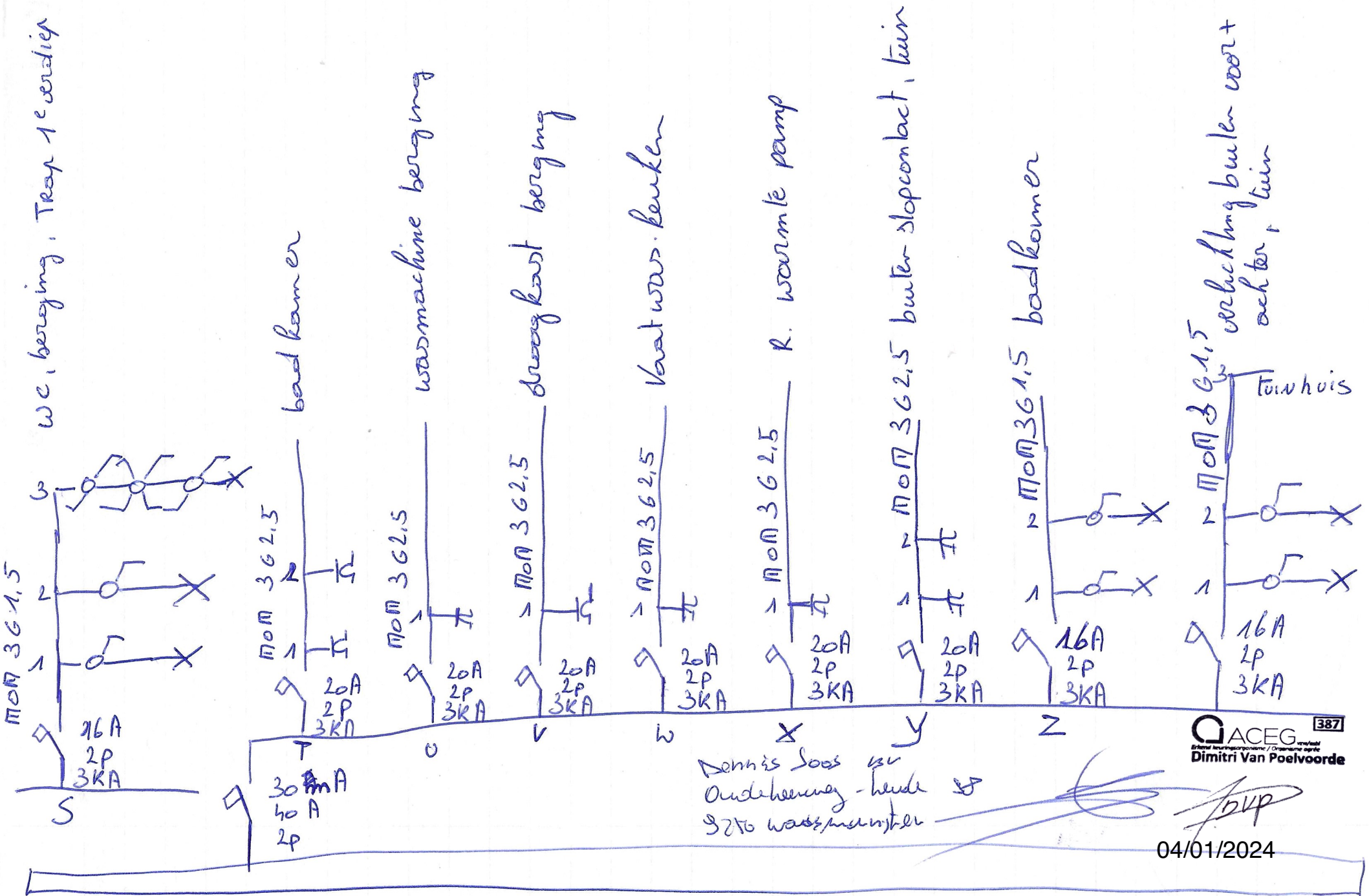

Dennis Soos
Oudekerweg - huide
9256 Wassenaar

[Handwritten signature]

04/01/2024

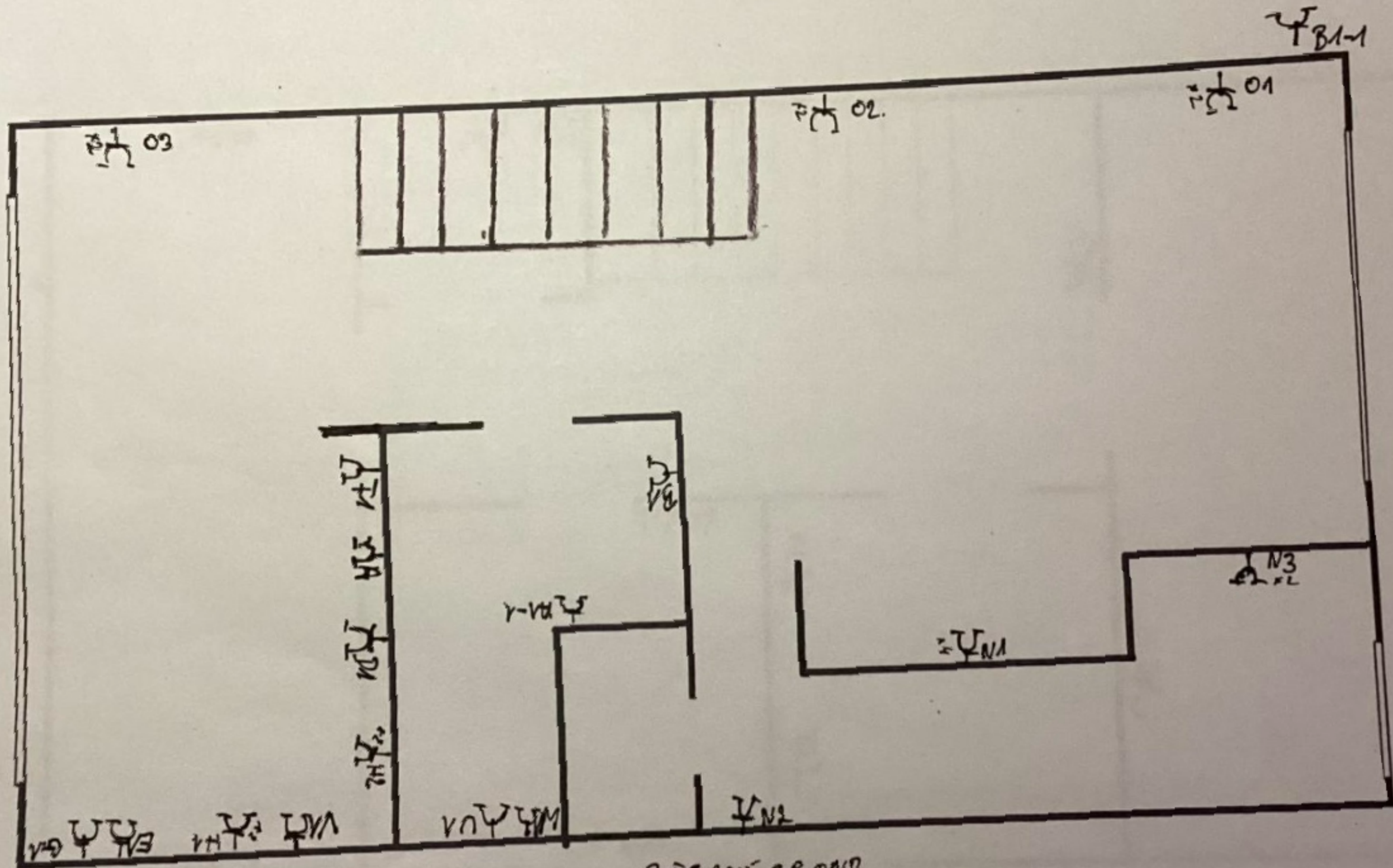

BEGANE GROND

GACEG 387
 Erkend keuringsorganisme / Organisme agréé
 Dimitri Van Poelvoorde

DVP

04/01/2024

WATNERSSESTE NUGA 156

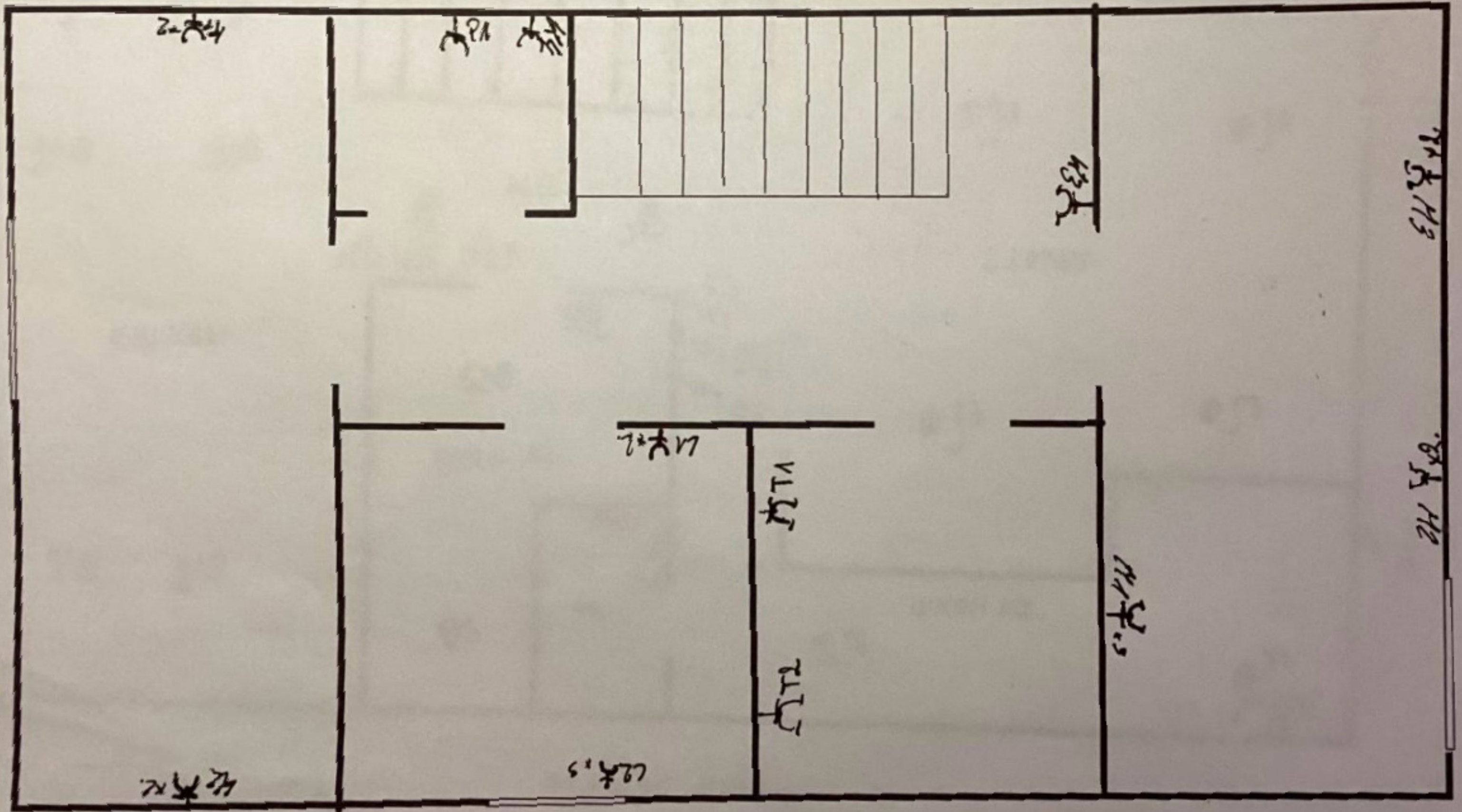

1e. VERDIEPING

ACEG 387
 Erkend keuringsorganisme / Organisme agréé
 Dimitri Van Poelvoorde

DVP

ANTWERPPOSTWIJKAARD 156
 9100 ANTWERP

04/01/2024

DAK

Ⓢu



1e VERDEPIEG

ACEG
 Erkend keuringsorganisme / Organisme agréé
 Dimitri Van Poelvoorde

DVP

04/01/2024

ANTWERPSESTRAAT 156
 9100 ANTWERP

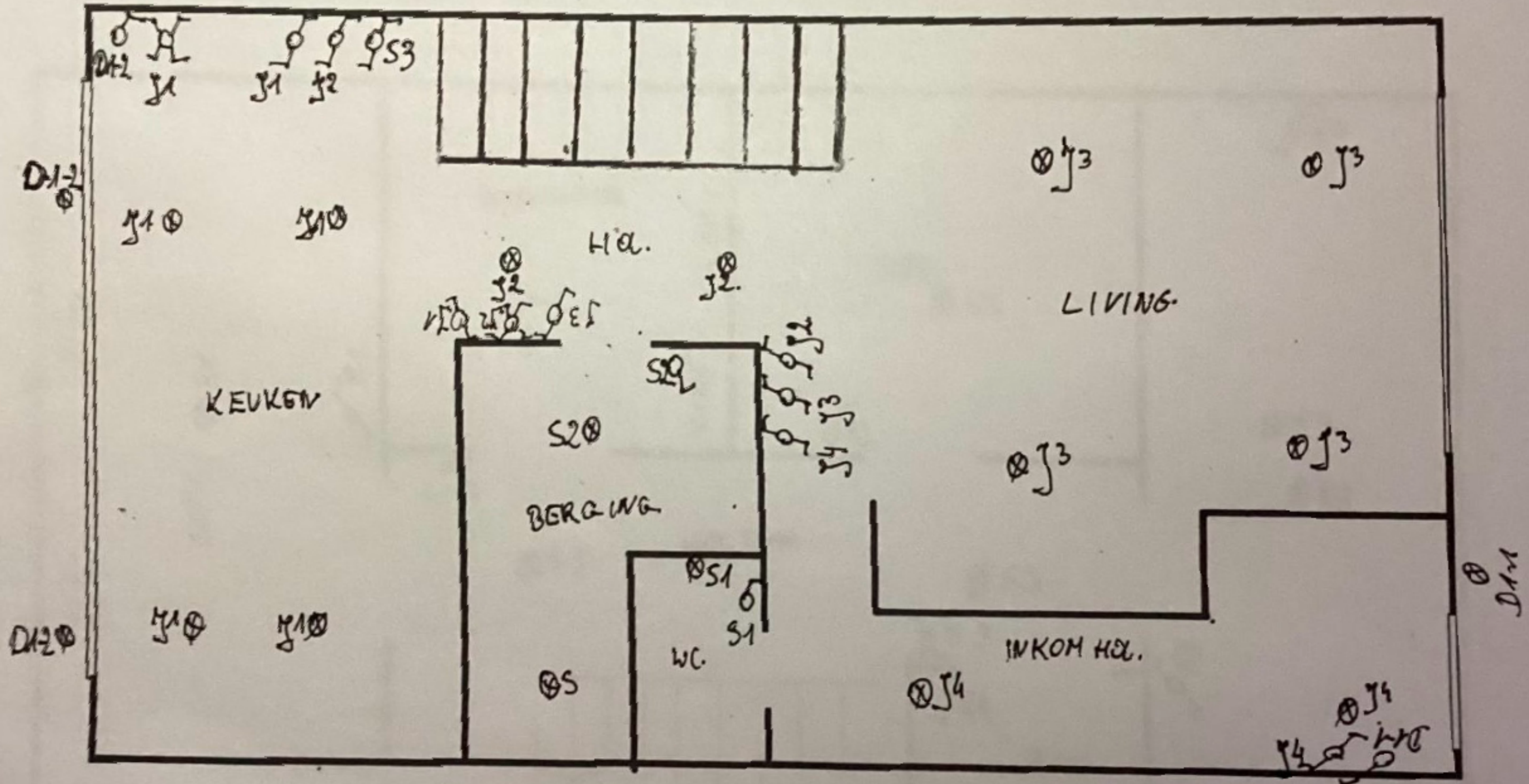

BEGANG GROND

ACEG 387
 Erkend keuringorganisme / Organisme agréé
 Dimitri Van Poelvoorde

DVP

04/01/2024

ANTWERPSESTEEG 156
 1100 Sint-Michiels.